

À la  
DÉCOUVERTE  
des GALERIES de  
LORMES

PARCOURS



GALERIES



(voir au dos du livret la balade historique)



## PARCOURS DES GALERIES

Dans chaque galerie, une activité vous attend !



Des artistes Lormois vous ouvrent également les portes de leurs ateliers !  
Visites possibles aux horaires éventuellement indiqués,  
mais aussi sur rendez-vous ou quand la porte est ouverte.

**Guillaume Villaros - Peinture** - 7, rue du Panorama - Tél : 06 81 24 63 58

**Jacqueline Ezendam - Peinture** - 13, rue de la Montée de l'Église - Tél : 07 88 30 51 42  
D'avril à fin octobre, le jeudi et le samedi de 10h00 à 13h00

**Jean Louis Mucchielli - Photographie** - 9, rue de la Montée de l'Église  
Tél : 06 85 18 01 57 - De mi-mai à octobre, jeudi et samedi, de 10h00 à 12h00

**Françoise Belet - Peinture** - 7, rue du Pré Audon - Tél : 07 72 77 30 89  
D'avril à mi - novembre, le samedi de 10h00 à 12h00

**Bien Velds - Sculpture** - 31, avenue du 8 mai - Tél : 06 56 68 48 87



Retrouvez l'ensemble des artistes et leurs informations  
sur le site internet de l'association des Ateliers d'Artistes de Lormes



l'atelier

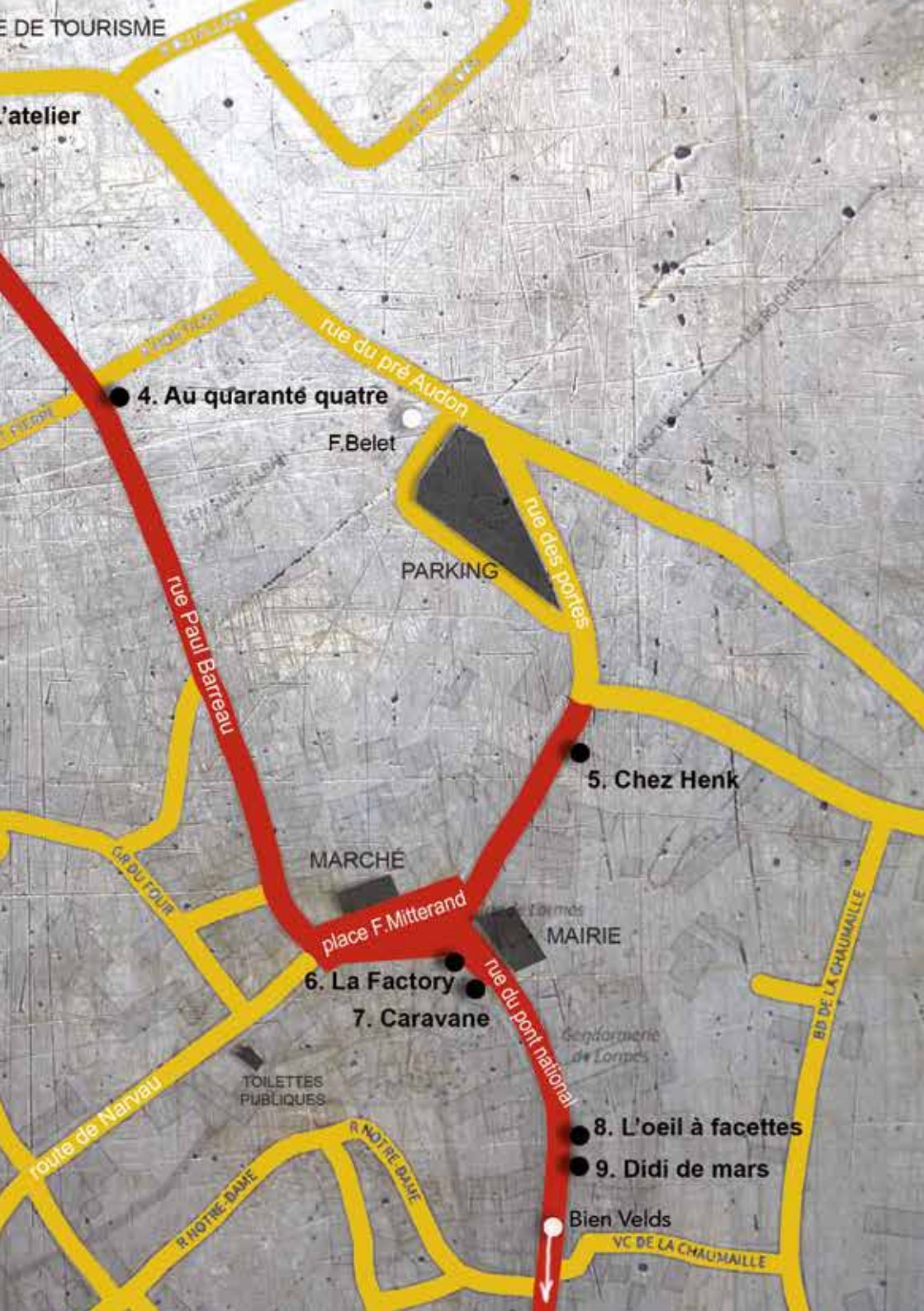

● 4. Au quaranté quatre

F. Belet

PARKING

● 5. Chez Henk

MARCHÉ

place F. Mitterand

MAIRIE

● 6. La Factory

● 7. Caravane

Gendarmerie de Lormes

● 8. L'oeil à facettes

● 9. Didi de mars

Bien Velds



1



2

## L'Annexe

**E**stelle Le Jeune a été formée aux Beaux-Arts de Nancy en gravure et photographie. Son atelier dispose d'un espace de galerie où l'artiste plasticienne expose différentes techniques et approches visuelles au service d'un monde sensible.

Techniques de la gomme bichromatée, développement argentique à l'éponge, broderie de fils de fer... Un travail cartographique de l'âme humaine où les matières dépeignent une sensibilité intérieure dans une condition contemporaine.

Horaires : De mi-mai à octobre, du vendredi au dimanche, de 14h00 à 18h00

Possibilité de visite de l'espace galerie ou de l'atelier, sur rendez-vous en dehors des horaires... et bien sûr si la porte est ouverte.

Tél : 06 71 72 17 39



## L'Atelier

**L'**Atelier est un nouvel espace artistique associatif qui présente les œuvres de plusieurs artistes lormois. C'est également un lieu d'animation autour d'expositions et de stages.

Parmi les 9 artistes présents :

- Françoise Belet, Jaqueline Ezendam et Guillaume Villaros (peintures à l'huile ou à l'acrylique)
- Fabrice Doux (architecte décorateur)
- Jean-Louis Mucchielli (photographie)
- Henk Slomp et Bien Velds (sculptures combinant divers matériaux)
- Estelle Le Jeune (gravure et photographie),
- Emmanuel Hieaux (compositeur classique).

Horaires : le samedi, de 10h00 à 12h00 et de 15h00 à 18h00, le dimanche, de 15h00 à 18h00.

D'autres jours de visite sont possibles, quand la porte est ouverte, et sur rendez-vous.

Tél : 06 81 24 63 58 - 06 71 72 17 39  
07 72 77 30 89



3

## Au Jardin Fleuri

**A**u Jardin Fleuri est un espace de création et d'exposition. Nous avons imaginé ce lieu comme un lieu protéiforme où nous pouvons recevoir d'autres artistes, artisans... pour échanger sur nos pratiques respectives et pourquoi pas ensuite collaborer.

Installés au cœur de la ville, nous voulons interagir avec nos voisins. Nous avons ainsi gardé le nom du précédent commerce, un fleuriste, pour marquer notre désir d'une forme de continuité.

Pour l'instant, nous n'ouvrons notre galerie que pour des événements précis sur des temps définis. La vitrine sera au fil du temps, réactualisée selon les expositions.

Au Jardin Fleuri est appelé à devenir un tiers lieu qui se façonnera au fur et à mesure des rencontres et des désirs partagés.

Alessandro et Jean Claude Stella Goldschmit

Horaires : sur rendez-vous  
et lors d'évènements ponctuels.

Tél : 06 62 66 49 05 - 06 62 47 75 76  
06 70 10 75 84



4

## Au Quarante-Quatre

**U**ne galerie singulière pour artistes pluriels qui met en valeur des œuvres artisanales uniques, en bois, fer, verre, textile recyclé... Un concept en mouvement pour développer les rencontres et le partage. Les nouveaux artistes sont invités et les bienvenus.

La galerie propose des expositions, stages et réalisations.

Artistes :

- Patrick Agelink (création de meubles et décoration bois)
- Emmanuelle Grillot (création de vitraux et d'objets en verre)
- Thamar Raaijmakers : (couture : confection, retouches et créations)
- Michel le Goff (sculpteur d'œuvres en bois)
- Petra Ponte (photographie)
- Ruben Visuals (vidéaste et photographe)

Horaires : Mi Avril/mi octobre  
Les jeudis et samedis de 10h00 à 12h30  
puis de 14h30 à 18h00.

D'autres jours de visite sont possibles,  
quand les portes sont ouvertes,  
ou alors sur rendez-vous.

Tél : 07 86 64 94 37





5



6

## Galerie Chez Henk

**L**a galerie est située dans une ancienne banque dans le centre-ville de Lormes. On y trouve des sculptures et de l'art appliqué du propriétaire Henk Slomp ainsi que d'autres artistes professionnels.

Les œuvres sont très variées : peintures, sculptures en fer et bronze, des œuvres de céramique et des installations et des objets surprenants qui bougent, faits de matériaux divers.

Intéressant pour les adultes mais bien sûr aussi pour les enfants.

Horaires : De la mi-avril à la mi-octobre, les jeudis et samedis de 10h00 à 12h30 puis de 14h30 à 18h00.

D'autres jours de visite sont possibles, quand les portes sont ouvertes, ou alors sur rendez-vous.

Tél : 06 38 03 13 24

## La Factory

**L**a Factory est une galerie d'art, installée dans une très ancienne boutique lormoise pleine de charme. Créé et John y organisent des expositions généralement collectives où des artistes, locaux mais pas seulement, présentent leurs créations. Mais La Factory a aussi pour vocation d'être un lieu ouvert à l'expression de différentes activités artistiques, culturelles ou festives et accessibles à toutes et à tous sans distinction, un lieu où originalité et excentricité sont les bienvenues.

L'art est à notre portée, il suffit de s'y pencher et de cultiver ce penchant !

Horaires : d'avril à la mi-septembre, du mardi au samedi de 10h00 à 13h00 et de 15h00 à 18h00.

Tél : 06 09 04 18 25 - 06 37 02 76 13



Première édition d'un travail collaboratif réalisé par le collectif des galeries au cours de l'année 2022, soutenu par la Fabrique de Territoire et la Ville de Lormes.



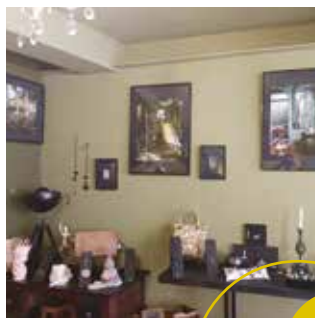

7

## Caravane

**C**aravane est un atelier/galerie ouvert sur la diffusion de la création contemporaine et sur l'envie d'offrir une nouvelle vie à des articles de seconde main.

Activités de la Galerie : Expositions, création de bijoux et d'accessoires textiles, salon de lecture, un atelier de création d'ambiance et des cours et stages en arts plastiques.

Chacun peut venir y découvrir régulièrement de nouvelles expositions d'œuvres plastiques, faire l'acquisition de bijoux d'artistes ou chiner objets et textiles divers.

Laurence Médioni, artiste plasticienne met à votre disposition ses compétences de créatrice d'ambiance et conçoit pour vous des patines, peintures spéciales, fresque, mosaïques pour votre intérieur...

Horaires : à partir de mi-mai jusqu'à la mi-septembre, du mardi au samedi de 10h00 à 12h30 et de 15h00 à 18h30.

Le reste de l'année, du mercredi au samedi, de 10h00 à 12h30 puis de 15h00 à 18h00.

Tél : 06 86 79 61 54 - 06 11 87 68 27



8

9

## L'œil à facettes

**G**alerie spécialisée dans les arts visuels. L'association assure une autonomie financière en vendant des objets vintage, des vinyles et du mobilier. Elle assure également des prestations photographiques (photos d'identité, portraits de famille, d'objets...). Avec sa galerie voisine (Didi de Mars), et leur espace extérieur commun, elles forment l'association L'œil à facettes, fondée par les photographes Thierry Vasseur et Gisèle Didi.

(Horaires : idem Didi de Mars)

## Didi de Mars (9)



**G**alerie personnelle de Gisèle Didi. Espace de développement du processus créatif et d'expérimentation centré sur l'image. L'association propose des masterclass (réflexion sur l'image comme écriture, le processus créatif, une philosophie de l'image...).

Horaires : De décembre à mars, du jeudi au samedi de 10h00 à 12h30 et de 15h00 à 18h00. D'avril à novembre, du mardi au samedi de 10h00 à 12h30 et de 15h00 à 18h00.

Tél : 06 70 10 75 84 - 06 12 82 61 49